



## Przynależność do Okręgowej Izby Aptekarskiej w Warszawie to:



### Bezpłatna Platforma szkoleniowa OIA

Dostęp do darmowej platformy z materiałami naukowymi – [szkolenia.oia.waw.pl](http://szkolenia.oia.waw.pl)



### Prowadzenie doskonalenia zawodowego

- szkolenia webinarowe i informacje o szkoleniach stacjonarnych
- Stały dostęp do materiałów wideo ze szkoleń w Strefie farmaceuty oraz na kanale YouTube



### Pamiętaj!

- cykl szkoleniowy trwa 5 lat, w którym należy uzyskać 100 pkt w tym co najmniej 50 pkt za kursy zakończone testem sprawdzającym wiedzę



### Ubezpieczenie od odpowiedzialności cywilnej

dotyczy wykonywanej pracy zawodowej





OKRĘGOWA IZBA  
APTEKARSKA  
w Warszawie



## Przynależność do Okręgowej Izby Aptekarskiej w Warszawie to:



### Bezpłatny dostęp do Portal Recepta.pro

wykaz recept wystawianych przez farmaceutów  
pro auctore i pro familia



### Cykliczne comiesięczne spotkania grup zawodowych

zebrania kierowników aptek ogólnodostępnych,  
farmaceutów szpitalnych, farmaceutów pracujących  
w hurtowniach farmaceutycznych



### Porady prawne Lex Secure

całodobowa usługa porad prawnych





## Przynależność do Okręgowej Izby Aptekarskiej w Warszawie to:



### Konsultacje

- farmaceutyczne pod adresem **pytania@oia.waw.pl**,
- konsultacje prawnika izby

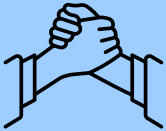

### Wsparcie

Procedury apteczne dla aptek zgodnie z wymogami ustawy Prawo Farmaceutyczne  
Aktualne akty prawne



### Bieżące informacje o zmianach przepisów rynku farmaceutycznego





## Przynależność do Okręgowej Izby Aptekarskiej w Warszawie to:



### Serwer Discord

Dostęp do grup dyskusyjnych wyłącznie dla członków OIA w Warszawie w ramach serwera w komunikatorze Discord – <https://discord.com>.



### Darmowa Aplikacja OIA WAW

Aplikacja skierowana wyłącznie do członków OIA w Warszawie zawiera w sobie wszystkie kanały, z których korzystają na co dzień.

Dostępna w App Store oraz Google Play

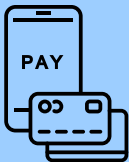

### Możliwość szybkiego optacenia składek

bezpośrednio ze Strefy Farmaceuty –  
za pomocą Blik lub przelewu tradycyjnego

